

MANUAL DE COTIZACION DE POLIZAS SOAT SURA

Ingreso a la aplicación Soat Sura para Usuarios Externos (NO Empleados SURA)

Digitar en su navegador soat.suramericana.com.co (tal como esta sin WWW. Ni HTTPS) y el sistema lo enviara a la siguiente pantalla

Digitar **Usuario** y **Contraseña** personal e Intransferible.

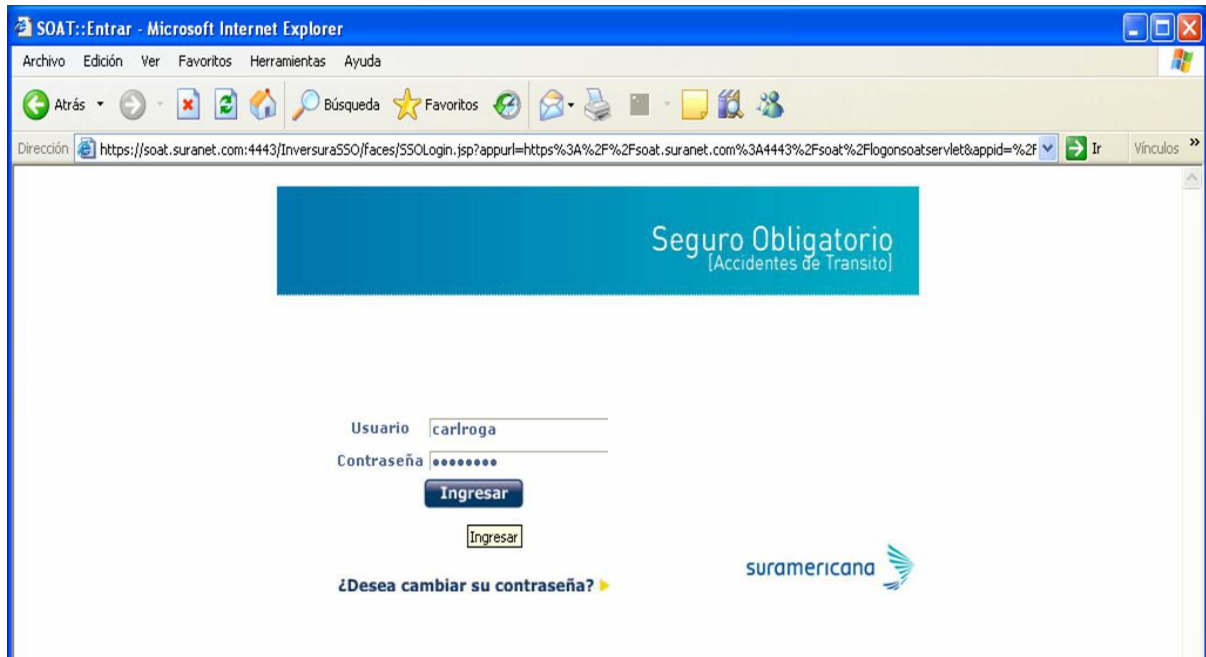

El sistema despliega la pantalla con el aplicativo de Soat

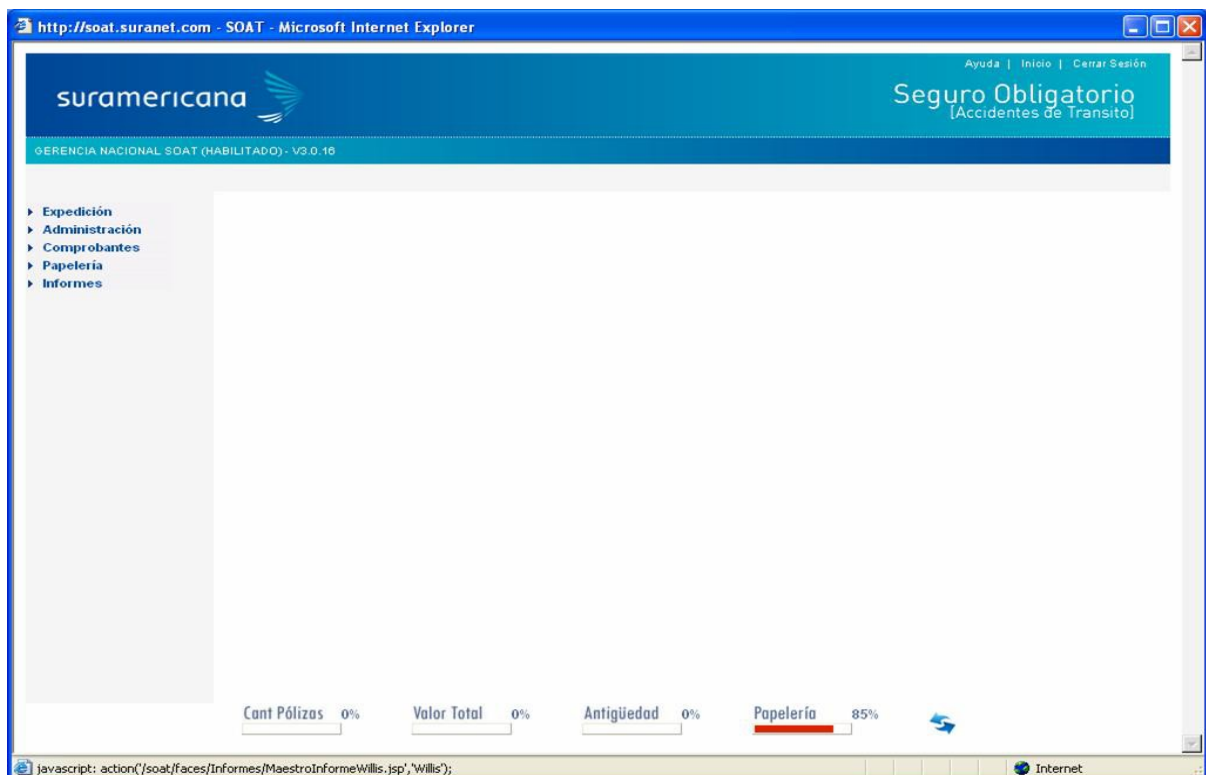

COTIZACION DE POLIZAS

El aplicativo SOATSURA permite efectuar "Cotizaciones" brindando la oportunidad al usuario de guardar todos los datos para la expedición de una póliza sin que esto afecte la cartera, ni se constituya póliza, estos datos se conservan durante 15 días calendario y después son borrados de forma automática.

Para realizar la Cotización de una póliza se debe ingresar al módulo de **Expedición** y se seleccionar el menú **Gestión Pólizas**.

Registrar toda la información requerida para la expedición, datos del Vehículo, del Tomador etc.

Para finalizar, dar clic en el botón **Guardar Cotización**, el sistema genera un mensaje asignando un número de Cotización.

The screenshot shows the Suramericana website interface for quote management. The left sidebar contains a menu with 'Gestión Pólizas' highlighted. The main content area shows a form for entering vehicle and policy details. The 'Guardar Cotización' button is circled in orange. A modal dialog box is displayed in the center, showing a warning icon and the message: 'La cotización fue guardada con éxito con el número 7'. The dialog has an 'Aceptar' button. The background form includes fields for 'Número de Placa', 'Origen de la placa', 'Filtro marca', 'Filtro línea', 'Clase', 'Modelo', 'Número de pasajeros', 'Inicio vigencia', 'Prima', 'Tarifa', 'Servicio', 'Cilindraje', 'Capacidad de carga', 'Fin vigencia', 'Contribución', and 'Forma de pago'. At the bottom, there are progress indicators for 'Cant Pólizas', 'Valor Total', 'Antigüedad', and 'Papelería'.

Consultar Cotización

Para consultar una cotización se debe ingresar al módulo de **Expedición** y seleccionar el menú **Consulta**.

El sistema despliega la pantalla de consulta de pólizas, la consulta de una cotización se puede realizar utilizando cualquiera de los parámetros de búsqueda, número de la

cotización, placa del vehículo, documento de identificación del tomador, etc. dar clic en el botón **Buscar**.

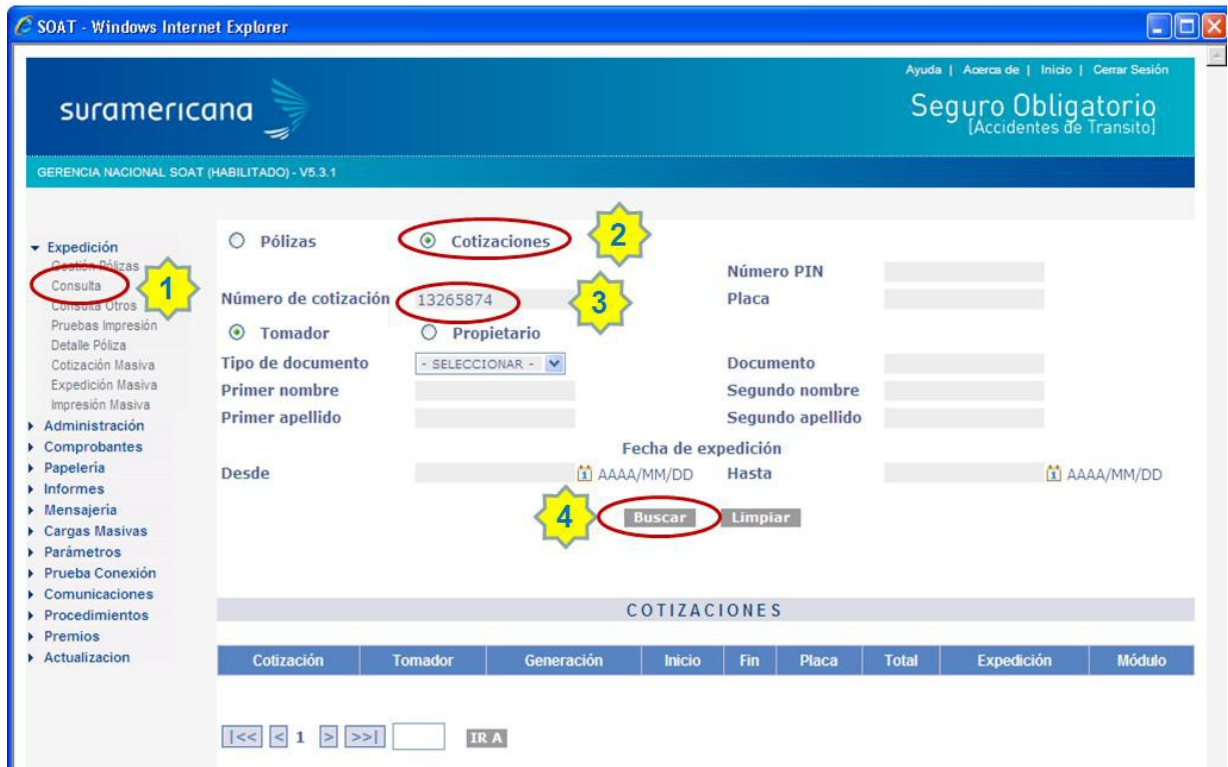

El sistema muestra las cotizaciones vigentes de acuerdo a los parámetros de consulta utilizados. (Ir hasta el final de la pantalla)

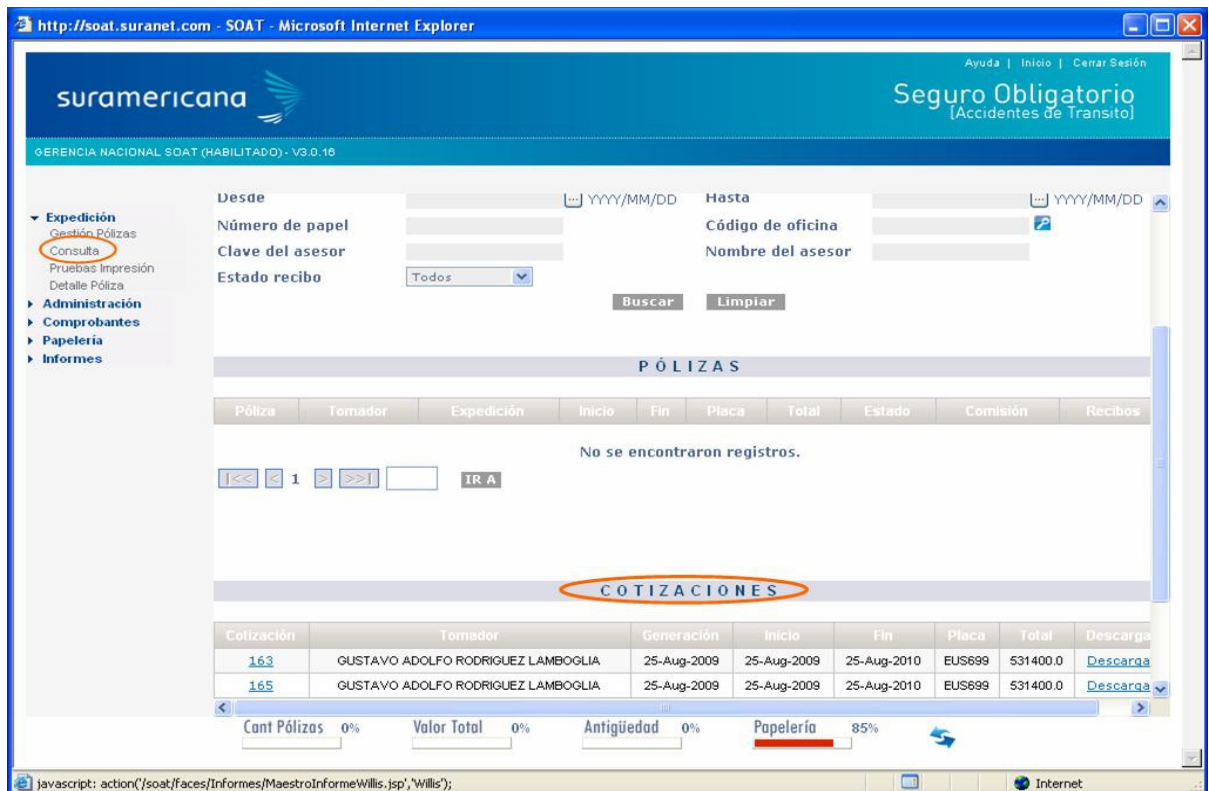

Dar clic sobre el número de **Cotización** y el sistema envía al usuario a la pantalla de expedición, en donde puede modificar cualquier dato antes de constituir la póliza o confirmar el registro e impresión de la misma.

Dar clic en la opción **Expedir** ubicado en la esquina superior izquierda, el sistema pide al usuario volver a **Cotizar** antes de expedir, porque pudo suceder que durante la vigencia de la cotización se presento un cambio en la tarifa de la póliza y así se actualizan los nuevos valores, dar clic en el botón **Cotizar** para verificar si el valor del SOAT es el mismo o cambio y después clic en el botón **Expedir**.

Importante: cuando salga el mensaje NO se debe dar clic sobre el botón "Guardar Cotización" porque se estaría generando otra cotización para la misma Placa y lo que pide el sistema es confirmar el valor para Expedir (convertir la Cotización en Póliza)

https://mdeapsoas05.suranaet.com:4443 - SOAT - Microsoft Internet Explorer provided by Suramericana de Seguros

Ayuda | Inicio | Cerrar Sesión

suramericana

Seguro Obligatorio
[Accidentes de Tránsito]

TIRADO RIOS ELDA LUCÍA (HABILITADO) - V3.0.15

Expedir **Guardar Cotización** Limpiar

DATOS GENERALES

Canal de distribución TIRADO RIOS ELDA LI Canal de descuento de papelería TIRADO RIOS ELDA LI

DATOS COTIZACIÓN

¿ Vehículo con asignación de tránsito libre ? SI No

Número de Placa TRG825

Verifique los siguientes campos:
Es necesario realizar la cotización de la póliza

Aceptar

RENAULT *
CLIO DYNAMIQUE *

AUTOMOVIL * Servicio PARTICULAR *
2008 * Cilindraje 1300 CC *
5 * Capacidad de carga 0 TON
2009/07/24 * AAAA/MM/DD Fin vigencia 2010/07/24 * AAAA/MM/DD
Prima 123,867
Prima total 185,800
Tarifa 511

Cont Pólizas 12% Valor Total 0% Antigüedad 55% Papelería 1%

javascript: action("http://200.1.173.89/Speed_Test','Prueba');

Posteriormente dar clic en la opción **Expedir** y clic en el botón **Expedir** para convertir la cotización en póliza.

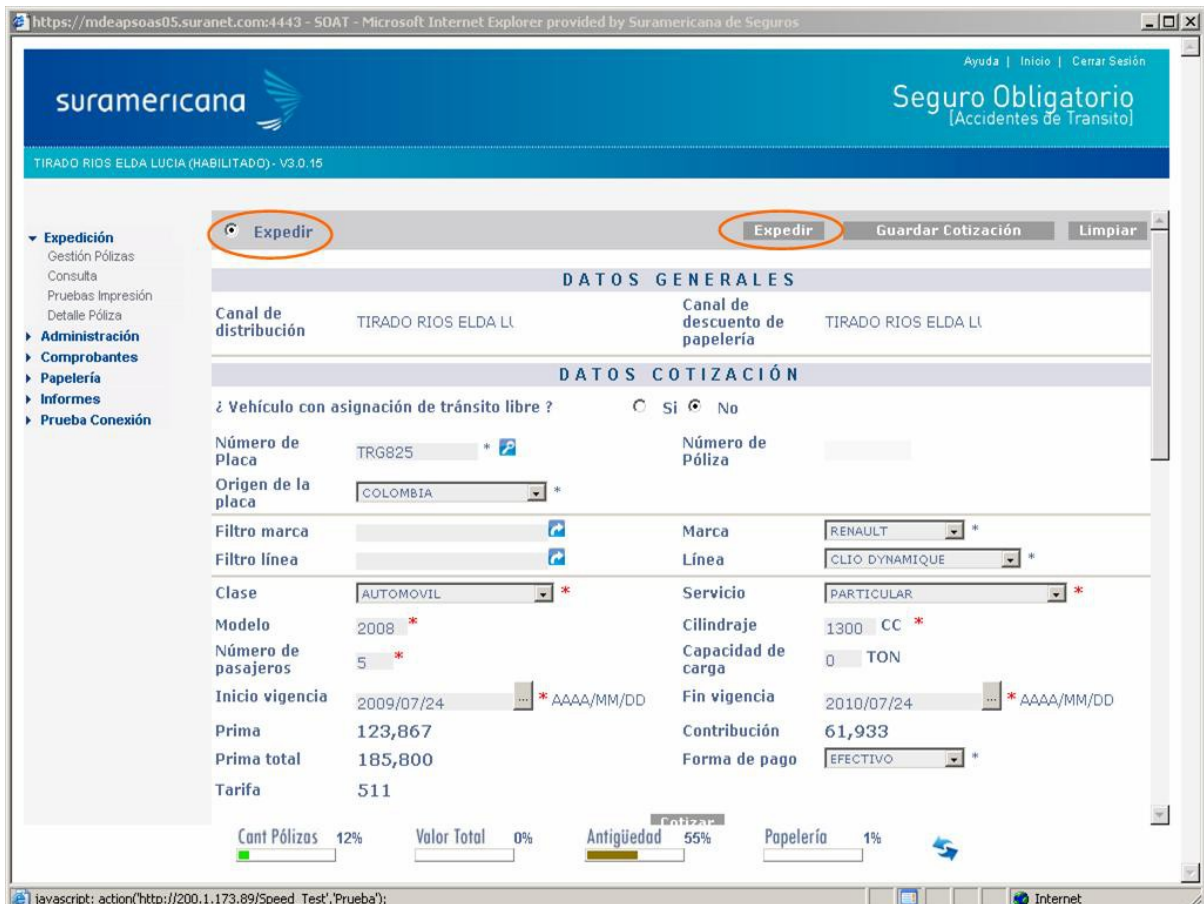

Al dar clic en el botón Expedir el sistema carga la información en el formato técnico soat para imprimir.

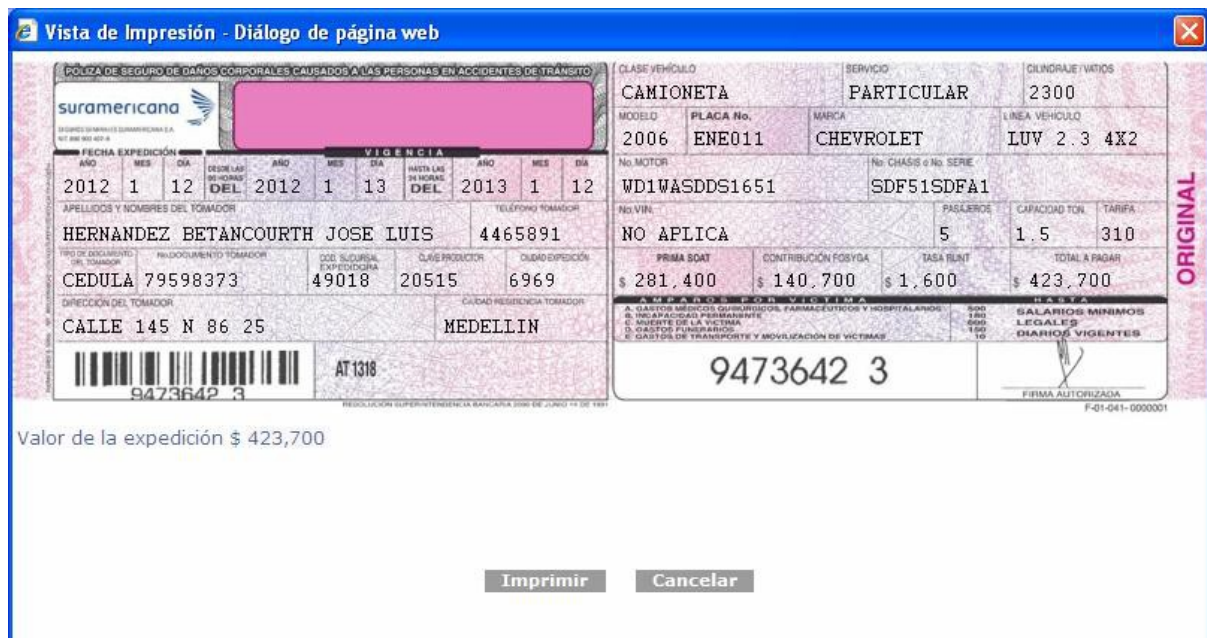

El proceso que sigue ya es conocido por los usuarios (ver manual de Expedición).